



Российская Федерация

АДМИНИСТРАЦИЯ  
МОШЕНСКОГО МУНИЦИПАЛЬНОГО ОКРУГА  
НОВГОРОДСКОЙ ОБЛАСТИ

**ПОСТАНОВЛЕНИЕ**

22.05.2024 №358

с. Мошенское

**Об установлении публичного сервитута для прохода и проезда, в том числе в целях обеспечения свободного доступа граждан к водному объекту общего пользования и его береговой полосе, в отношении земельных участков и частей земельных участков**

Руководствуясь статьей 23 Земельного кодекса Российской Федерации, Администрация Мошенского муниципального округа Новгородской области **ПОСТАНОВЛЯЕТ:**

1. Установить публичный сервитут общей площадью 1031 кв. м для прохода и проезда, в том числе в целях обеспечения свободного доступа граждан к водному объекту общего пользования и его береговой полосе, в отношении части (площадью 1031 кв. м) земельного участка с кадастровым номером 53:10:0031501:128, расположенного по адресу: Российская Федерация, Новгородская область, Мошенский муниципальный район, Кировское сельское поселение, земельный участок 15сх, находящегося в частной собственности.
2. Утвердить границы публичного сервитута согласно приложению №1 к настоящему постановлению.
3. Публичный сервитут устанавливается сроком на 49 (сорок девять) лет.
4. Публичный сервитут считается установленным со дня внесения сведений о нём в Единый государственный реестр недвижимости.
5. Постановление вступает в силу со дня принятия.
6. Опубликовать постановление в бюллетене «Официальный вестник Мошенского муниципального округа» и разместить на официальном сайте Мошенского муниципального округа Новгородской области в информационно-телекоммуникационной сети «Интернет».

Глава муниципального округа



ЭЛЕКТРОННОЕ ПОДПИСАНИЕ

Т.В. Павлова

Серийный номер сертификата:  
00FDE2BED471900ACBF846461A01C82169  
Владелец: Павлова Татьяна Владимировна  
Дата подписания: 22.05.2024 11:07  
Срок действия: с 16.11.2023 по 08.02.2025

Приложение №1  
к постановлению Администрации  
Мошенского муниципального округа  
Новгородской области  
от 22.05.2024 № 358

<b>ГРАФИЧЕСКОЕ ОПИСАНИЕ</b>					
<b>местоположения границ населенных пунктов, территориальных зон, особо охраняемых природных территорий, зон с особыми условиями использования территории</b>					
<b>Публичный сервитут для прохода и проезда через земельный участок с кадастровым номером 53:10:0031501:128 в целях обеспечения свободного доступа граждан к водному объекту общего пользования (озеро Коробожа) и его береговой полосе</b>					
<small>(наименование объекта, местоположение границ которого описано (далее - объект))</small>					
<b>Раздел 1</b>					
<b>Сведения об объекте</b>					
№ п/п	Характеристики объекта		Описание характеристик		
1	2		3		
1.	Местоположение объекта		Российская Федерация, Новгородская область, Мошенской муниципальной район, Кировское сельское поселение		
2.	Площадь объекта +/- величина погрешности определения площади (P +/- Дельта P)		1031 +/- 11 м <sup>2</sup>		
3.	Иные характеристики объекта		-		
<b>Раздел 2</b>					
<b>Сведения о местоположении границ объекта</b>					
1. Система координат МСК-53, зона 3					
2. Сведения о характерных точках границ объекта					
Обозначение характерных точек границ	Координаты, м		Метод определения координат характерной точки	Средняя квадратическая погрешность положения характерной точки (Mt), м	Описание обозначения точки на местности (при наличии)
	X	Y			
1	2	3	4	5	6
1	593048.67	3188958.06	картометрический метод	0.10	-
2	593048.99	3189064.39	картометрический метод	0.10	-
3	593038.95	3189062.53	картометрический метод	0.10	-



### Схема расположения границ публичного сервитута

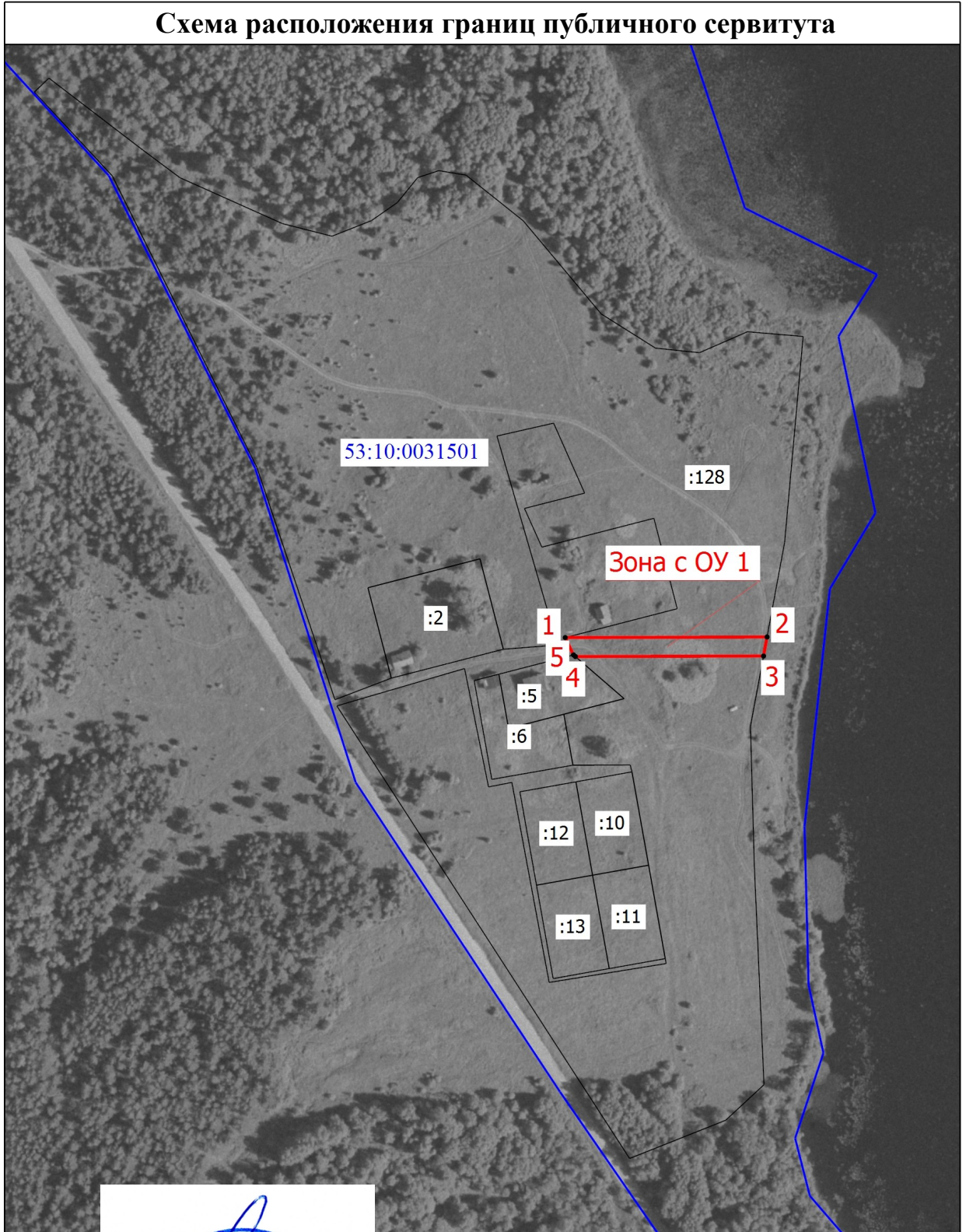

Масштаб 1:2800

Подпись \_\_\_\_\_

Дата 26.04.2024 г.

Место для оттиска печати (при наличии) лица, составившего описание местоположения границ объекта

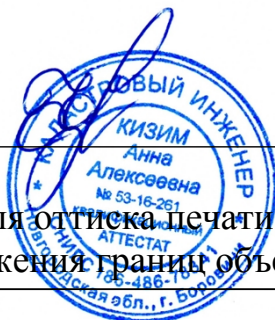

## Схема расположения границ публичного сервитута

### Условные обозначения

- Зона с ОУ 1** - Зона с особыми условиями использования территории Зона с ОУ 1 - публичный сервитут
- - Часть границы, местоположение которой определено при выполнении кадастровых работ
- - Часть границы, сведения ЕГРН о которой позволяют однозначно определить ее положение на местности
- - Характерная точка границы, сведения о которой позволяют однозначно определить ее положение на местности
- 1** - Обозначение новой характерной точки
- :128** - Кадастровый номер земельного участка в отношении которого устанавливается публичный сервитут
- - Граница кадастрового квартала
- - Граница муниципального образования
- 53:10:0031501** - Номер кадастрового квартала

Подпись \_\_\_\_\_



Дата 26.04.2024 г.

Место для оттиска печати (при наличии) лица, составившего описание местоположения границ объекта