

ГРАФИЧЕСКОЕ ОПИСАНИЕ
местоположения границ населенных пунктов, территориальных зон, особо охраняемых
природных территорий, зон с особыми условиями использования территории
Публичный сервитут объекта газоснабжения: "Распределительный газопровод среднего и низкого давления с
установкой ПРГ в д. Мельник, Мошенского района (код объекта 053-23-753-000572)"
(наименование объекта, местоположение границ которого описано (далее - объект))

Раздел 1

| Сведения об объекте | | |
|---------------------|---|---|
| № п/п | Характеристики объекта | Описание характеристик |
| 1 | 2 | 3 |
| 1 | Местоположение объекта | Новгородская область, Мошенской р-н, Мельник д |
| 2 | Площадь объекта ± величина погрешности определения площади ($P \pm \Delta P$), м² | 12091 ± 38 |
| 3 | Иные характеристики объекта | <p>1. Иные идентифицирующие сведения: Публичный сервитут устанавливается для осуществления деятельности акционерного общества "Газпром газораспределение Великий Новгород" на частях земельного участка с кадастровыми номером 53:10:0020601:126, 53:10:0020601:485, 53:10:0020601:501, 53:10:0020601:65, 53:10:0020601:136, 53:10:0020601:128, 53:10:0020601:471, 53:10:0020601:193 в целях строительства и эксплуатации распределительного газопровода среднего и низкого давления с установкой ПРГ в д. Мельник, Мошенского района (код объекта 053-23-753-000572). Владелец публичного сервитута Акционерное общество "Газпром газораспределение Великий Новгород" (ИНН 5321039753, ОГРН 1025300780812) почтовый адрес: 173015, Великий Новгород, улица Загородная, дом 2, корпус 2; эл. адрес post@oblgas.natm.ru</p> <p>2. Цель установления публичного сервитута: Иное</p> <p>3. Срок публичного сервитута: Продолжительность: 49</p> <p>4. Описание иной цели: строительства, реконструкции, эксплуатации, капитального ремонта линейного объекта системы газоснабжения</p> |

Раздел 2

| Сведения о местоположении границ объекта | | | | | |
|---|---------------|------------|---|---|--|
| 1. Система координат МСК-53, зона 3 | | | | | |
| 2. Сведения о характерных точках границ объекта | | | | | |
| Обозначение характерных точек границ | Координаты, м | | Метод определения координат характерной точки | Средняя квадратическая погрешность положения характерной точки (Mt), м | Описание обозначения точки на местности (при наличии) |
| | X | Y | | | |
| 1 | 2 | 3 | 4 | 5 | 6 |
| 1 | 577788.66 | 3197506.75 | Аналитический метод | 0.1 | - |
| 2 | 577783.86 | 3197506.67 | Аналитический метод | 0.1 | - |
| 3 | 577784.50 | 3197484.29 | Аналитический метод | 0.1 | - |
| 4 | 577785.55 | 3197483.66 | Аналитический метод | 0.1 | - |
| 5 | 577789.41 | 3197484.94 | Аналитический метод | 0.1 | - |
| 6 | 577795.53 | 3197485.02 | Аналитический метод | 0.1 | - |
| 7 | 577801.40 | 3197483.11 | Аналитический метод | 0.1 | - |
| 8 | 577805.04 | 3197478.11 | Аналитический метод | 0.1 | - |
| 9 | 577805.71 | 3197473.28 | Аналитический метод | 0.1 | - |
| 10 | 577805.08 | 3197467.93 | Аналитический метод | 0.1 | - |
| 11 | 577801.45 | 3197462.93 | Аналитический метод | 0.1 | - |
| 12 | 577795.69 | 3197461.02 | Аналитический метод | 0.1 | - |
| 13 | 577789.58 | 3197460.94 | Аналитический метод | 0.1 | - |
| 14 | 577783.70 | 3197462.85 | Аналитический метод | 0.1 | - |
| 15 | 577780.07 | 3197467.85 | Аналитический метод | 0.1 | - |
| 16 | 577779.57 | 3197470.92 | Аналитический метод | 0.1 | - |
| 17 | 577745.33 | 3197471.12 | Аналитический метод | 0.1 | - |
| 18 | 577734.67 | 3197470.67 | Аналитический метод | 0.1 | - |
| 19 | 577688.39 | 3197467.46 | Аналитический метод | 0.1 | - |
| 20 | 577678.75 | 3197463.11 | Аналитический метод | 0.1 | - |
| 21 | 577643.32 | 3197530.03 | Аналитический метод | 0.1 | - |
| 22 | 577622.49 | 3197560.41 | Аналитический метод | 0.1 | - |
| 23 | 577631.87 | 3197535.94 | Аналитический метод | 0.1 | - |
| 24 | 577608.95 | 3197527.52 | Аналитический метод | 0.1 | - |
| 25 | 577607.70 | 3197531.14 | Аналитический метод | 0.1 | - |
| 26 | 577626.54 | 3197538.26 | Аналитический метод | 0.1 | - |
| 27 | 577626.34 | 3197538.73 | Аналитический метод | 0.1 | - |
| 28 | 577622.79 | 3197537.27 | Аналитический метод | 0.1 | - |
| 29 | 577621.27 | 3197540.97 | Аналитический метод | 0.1 | - |
| 30 | 577624.84 | 3197542.44 | Аналитический метод | 0.1 | - |
| 31 | 577617.15 | 3197563.32 | Аналитический метод | 0.1 | - |
| 32 | 577567.33 | 3197544.18 | Аналитический метод | 0.1 | - |
| 33 | 577569.74 | 3197536.17 | Аналитический метод | 0.1 | - |
| 34 | 577564.90 | 3197534.23 | Аналитический метод | 0.1 | - |
| 35 | 577534.43 | 3197519.98 | Аналитический метод | 0.1 | - |
| 36 | 577533.66 | 3197502.32 | Аналитический метод | 0.1 | - |
| 37 | 577467.97 | 3197493.07 | Аналитический метод | 0.1 | - |
| 38 | 577462.84 | 3197492.56 | Аналитический метод | 0.1 | - |
| 39 | 577462.70 | 3197491.65 | Аналитический метод | 0.1 | - |
| 40 | 577459.43 | 3197487.19 | Аналитический метод | 0.1 | - |
| 41 | 577460.02 | 3197470.85 | Аналитический метод | 0.1 | - |
| 42 | 577460.17 | 3197453.10 | Аналитический метод | 0.1 | - |
| 43 | 577460.86 | 3197429.76 | Аналитический метод | 0.1 | - |
| 44 | 577460.71 | 3197410.96 | Аналитический метод | 0.1 | - |

| Сведения о местоположении границ объекта | | | | | |
|---|---------------|------------|---|---|--|
| 1. Система координат МСК-53, зона 3 | | | | | |
| 2. Сведения о характерных точках границ объекта | | | | | |
| Обозначение характерных точек границ | Координаты, м | | Метод определения координат характерной точки | Средняя квадратическая погрешность положения характерной точки (Mt), м | Описание обозначения точки на местности (при наличии) |
| | X | Y | | | |
| 45 | 577478.96 | 3197410.46 | Аналитический метод | 0.1 | - |
| 46 | 577491.19 | 3197408.59 | Аналитический метод | 0.1 | - |
| 47 | 577511.85 | 3197396.95 | Аналитический метод | 0.1 | - |
| 48 | 577523.00 | 3197392.16 | Аналитический метод | 0.1 | - |
| 49 | 577531.75 | 3197389.39 | Аналитический метод | 0.1 | - |
| 50 | 577531.07 | 3197384.82 | Аналитический метод | 0.1 | - |
| 51 | 577527.16 | 3197385.84 | Аналитический метод | 0.1 | - |
| 52 | 577527.28 | 3197386.59 | Аналитический метод | 0.1 | - |
| 53 | 577521.51 | 3197388.44 | Аналитический метод | 0.1 | - |
| 54 | 577509.98 | 3197393.41 | Аналитический метод | 0.1 | - |
| 55 | 577489.87 | 3197404.74 | Аналитический метод | 0.1 | - |
| 56 | 577478.48 | 3197406.48 | Аналитический метод | 0.1 | - |
| 57 | 577460.69 | 3197406.96 | Аналитический метод | 0.1 | - |
| 58 | 577463.33 | 3197386.19 | Аналитический метод | 0.1 | - |
| 59 | 577464.39 | 3197386.15 | Аналитический метод | 0.1 | - |
| 60 | 577465.89 | 3197373.87 | Аналитический метод | 0.1 | - |
| 61 | 577466.30 | 3197361.41 | Аналитический метод | 0.1 | - |
| 62 | 577466.50 | 3197347.09 | Аналитический метод | 0.1 | - |
| 63 | 577466.87 | 3197321.51 | Аналитический метод | 0.1 | - |
| 64 | 577485.79 | 3197317.77 | Аналитический метод | 0.1 | - |
| 65 | 577501.54 | 3197316.25 | Аналитический метод | 0.1 | - |
| 66 | 577501.87 | 3197327.48 | Аналитический метод | 0.1 | - |
| 67 | 577506.53 | 3197327.47 | Аналитический метод | 0.1 | - |
| 68 | 577506.44 | 3197323.47 | Аналитический метод | 0.1 | - |
| 69 | 577505.73 | 3197323.47 | Аналитический метод | 0.1 | - |
| 70 | 577505.40 | 3197311.88 | Аналитический метод | 0.1 | - |
| 71 | 577485.31 | 3197313.80 | Аналитический метод | 0.1 | - |
| 72 | 577462.90 | 3197318.20 | Аналитический метод | 0.1 | - |
| 73 | 577462.86 | 3197321.85 | Аналитический метод | 0.1 | - |
| 74 | 577461.82 | 3197321.85 | Аналитический метод | 0.1 | - |
| 75 | 577461.81 | 3197325.85 | Аналитический метод | 0.1 | - |
| 76 | 577462.81 | 3197325.85 | Аналитический метод | 0.1 | - |
| 77 | 577462.50 | 3197347.04 | Аналитический метод | 0.1 | - |
| 78 | 577462.30 | 3197361.30 | Аналитический метод | 0.1 | - |
| 79 | 577461.91 | 3197373.47 | Аналитический метод | 0.1 | - |
| 80 | 577460.96 | 3197381.10 | Аналитический метод | 0.1 | - |
| 81 | 577451.61 | 3197380.34 | Аналитический метод | 0.1 | - |
| 82 | 577451.66 | 3197377.54 | Аналитический метод | 0.1 | - |
| 83 | 577447.66 | 3197377.48 | Аналитический метод | 0.1 | - |
| 84 | 577447.62 | 3197380.20 | Аналитический метод | 0.1 | - |
| 85 | 577442.97 | 3197380.04 | Аналитический метод | 0.1 | - |
| 86 | 577434.34 | 3197381.77 | Аналитический метод | 0.1 | - |
| 87 | 577432.28 | 3197381.84 | Аналитический метод | 0.1 | - |
| 88 | 577432.70 | 3197367.86 | Аналитический метод | 0.1 | - |
| 89 | 577429.51 | 3197367.78 | Аналитический метод | 0.1 | - |
| 90 | 577428.57 | 3197371.23 | Аналитический метод | 0.1 | - |
| 91 | 577428.28 | 3197381.77 | Аналитический метод | 0.1 | - |

| Сведения о местоположении границ объекта | | | | | |
|---|---------------|------------|---|---|--|
| 1. Система координат МСК-53, зона 3 | | | | | |
| 2. Сведения о характерных точках границ объекта | | | | | |
| Обозначение характерных точек границ | Координаты, м | | Метод определения координат характерной точки | Средняя квадратическая погрешность положения характерной точки (Mt), м | Описание обозначения точки на местности (при наличии) |
| | X | Y | | | |
| 92 | 577414.42 | 3197380.83 | Аналитический метод | 0.1 | - |
| 93 | 577414.71 | 3197375.36 | Аналитический метод | 0.1 | - |
| 94 | 577410.71 | 3197375.18 | Аналитический метод | 0.1 | - |
| 95 | 577410.43 | 3197380.56 | Аналитический метод | 0.1 | - |
| 96 | 577406.26 | 3197380.29 | Аналитический метод | 0.1 | - |
| 97 | 577396.86 | 3197380.64 | Аналитический метод | 0.1 | - |
| 98 | 577396.74 | 3197374.66 | Аналитический метод | 0.1 | - |
| 99 | 577392.74 | 3197374.75 | Аналитический метод | 0.1 | - |
| 100 | 577392.87 | 3197380.79 | Аналитический метод | 0.1 | - |
| 101 | 577381.33 | 3197381.15 | Аналитический метод | 0.1 | - |
| 102 | 577381.31 | 3197374.30 | Аналитический метод | 0.1 | - |
| 103 | 577377.31 | 3197374.31 | Аналитический метод | 0.1 | - |
| 104 | 577377.33 | 3197381.36 | Аналитический метод | 0.1 | - |
| 105 | 577367.07 | 3197381.74 | Аналитический метод | 0.1 | - |
| 106 | 577343.25 | 3197383.38 | Аналитический метод | 0.1 | - |
| 107 | 577328.12 | 3197384.20 | Аналитический метод | 0.1 | - |
| 108 | 577327.73 | 3197375.07 | Аналитический метод | 0.1 | - |
| 109 | 577323.73 | 3197375.35 | Аналитический метод | 0.1 | - |
| 110 | 577324.12 | 3197384.37 | Аналитический метод | 0.1 | - |
| 111 | 577307.88 | 3197385.06 | Аналитический метод | 0.1 | - |
| 112 | 577307.72 | 3197379.30 | Аналитический метод | 0.1 | - |
| 113 | 577282.99 | 3197379.95 | Аналитический метод | 0.1 | - |
| 114 | 577282.92 | 3197377.78 | Аналитический метод | 0.1 | - |
| 115 | 577278.92 | 3197378.01 | Аналитический метод | 0.1 | - |
| 116 | 577278.99 | 3197380.05 | Аналитический метод | 0.1 | - |
| 117 | 577263.92 | 3197380.43 | Аналитический метод | 0.1 | - |
| 118 | 577263.99 | 3197384.60 | Аналитический метод | 0.1 | - |
| 119 | 577251.17 | 3197384.56 | Аналитический метод | 0.1 | - |
| 120 | 577238.86 | 3197383.85 | Аналитический метод | 0.1 | - |
| 121 | 577220.37 | 3197384.01 | Аналитический метод | 0.1 | - |
| 122 | 577210.90 | 3197382.60 | Аналитический метод | 0.1 | - |
| 123 | 577200.61 | 3197381.49 | Аналитический метод | 0.1 | - |
| 124 | 577202.76 | 3197373.48 | Аналитический метод | 0.1 | - |
| 125 | 577205.47 | 3197365.75 | Аналитический метод | 0.1 | - |
| 126 | 577210.94 | 3197366.97 | Аналитический метод | 0.1 | - |
| 127 | 577211.82 | 3197363.06 | Аналитический метод | 0.1 | - |
| 128 | 577206.68 | 3197361.92 | Аналитический метод | 0.1 | - |
| 129 | 577210.08 | 3197350.25 | Аналитический метод | 0.1 | - |
| 130 | 577218.47 | 3197311.32 | Аналитический метод | 0.1 | - |
| 131 | 577224.87 | 3197312.68 | Аналитический метод | 0.1 | - |
| 132 | 577227.26 | 3197305.56 | Аналитический метод | 0.1 | - |
| 133 | 577230.63 | 3197306.36 | Аналитический метод | 0.1 | - |
| 134 | 577231.56 | 3197302.47 | Аналитический метод | 0.1 | - |
| 135 | 577228.57 | 3197301.76 | Аналитический метод | 0.1 | - |
| 136 | 577238.19 | 3197273.87 | Аналитический метод | 0.1 | - |
| 137 | 577246.22 | 3197257.48 | Аналитический метод | 0.1 | - |
| 138 | 577249.27 | 3197252.38 | Аналитический метод | 0.1 | - |

| Сведения о местоположении границ объекта | | | | | |
|---|---------------|------------|---|---|--|
| 1. Система координат МСК-53, зона 3 | | | | | |
| 2. Сведения о характерных точках границ объекта | | | | | |
| Обозначение характерных точек границ | Координаты, м | | Метод определения координат характерной точки | Средняя квадратическая погрешность положения характерной точки (Mt), м | Описание обозначения точки на местности (при наличии) |
| | X | Y | | | |
| 139 | 577255.98 | 3197244.96 | Аналитический метод | 0.1 | - |
| 140 | 577282.98 | 3197246.27 | Аналитический метод | 0.1 | - |
| 141 | 577288.38 | 3197207.02 | Аналитический метод | 0.1 | - |
| 142 | 577284.46 | 3197206.16 | Аналитический метод | 0.1 | - |
| 143 | 577279.37 | 3197242.12 | Аналитический метод | 0.1 | - |
| 144 | 577254.31 | 3197240.85 | Аналитический метод | 0.1 | - |
| 145 | 577246.17 | 3197249.84 | Аналитический метод | 0.1 | - |
| 146 | 577242.66 | 3197255.64 | Аналитический метод | 0.1 | - |
| 147 | 577234.54 | 3197272.22 | Аналитический метод | 0.1 | - |
| 148 | 577222.19 | 3197307.99 | Аналитический метод | 0.1 | - |
| 149 | 577215.38 | 3197306.70 | Аналитический метод | 0.1 | - |
| 150 | 577206.22 | 3197349.20 | Аналитический метод | 0.1 | - |
| 151 | 577198.96 | 3197372.22 | Аналитический метод | 0.1 | - |
| 152 | 577196.40 | 3197381.58 | Аналитический метод | 0.1 | - |
| 153 | 577181.84 | 3197381.89 | Аналитический метод | 0.1 | - |
| 154 | 577180.08 | 3197383.49 | Аналитический метод | 0.1 | - |
| 155 | 577173.28 | 3197383.07 | Аналитический метод | 0.1 | - |
| 156 | 577157.35 | 3197379.91 | Аналитический метод | 0.1 | - |
| 157 | 577157.61 | 3197378.72 | Аналитический метод | 0.1 | - |
| 158 | 577156.11 | 3197378.39 | Аналитический метод | 0.1 | - |
| 159 | 577153.71 | 3197377.79 | Аналитический метод | 0.1 | - |
| 160 | 577153.44 | 3197379.06 | Аналитический метод | 0.1 | - |
| 161 | 577137.31 | 3197375.57 | Аналитический метод | 0.1 | - |
| 162 | 577119.98 | 3197368.06 | Аналитический метод | 0.1 | - |
| 163 | 577107.79 | 3197363.42 | Аналитический метод | 0.1 | - |
| 164 | 577107.88 | 3197363.20 | Аналитический метод | 0.1 | - |
| 165 | 577106.06 | 3197362.51 | Аналитический метод | 0.1 | - |
| 166 | 577104.12 | 3197361.83 | Аналитический метод | 0.1 | - |
| 167 | 577104.05 | 3197362.00 | Аналитический метод | 0.1 | - |
| 168 | 577096.59 | 3197359.17 | Аналитический метод | 0.1 | - |
| 169 | 577080.79 | 3197354.15 | Аналитический метод | 0.1 | - |
| 170 | 577081.03 | 3197353.34 | Аналитический метод | 0.1 | - |
| 171 | 577077.19 | 3197352.22 | Аналитический метод | 0.1 | - |
| 172 | 577076.98 | 3197352.94 | Аналитический метод | 0.1 | - |
| 173 | 577057.31 | 3197346.45 | Аналитический метод | 0.1 | - |
| 174 | 577043.69 | 3197343.15 | Аналитический метод | 0.1 | - |
| 175 | 577042.76 | 3197347.08 | Аналитический метод | 0.1 | - |
| 176 | 577056.29 | 3197350.32 | Аналитический метод | 0.1 | - |
| 177 | 577094.99 | 3197362.84 | Аналитический метод | 0.1 | - |
| 178 | 577104.46 | 3197366.44 | Аналитический метод | 0.1 | - |
| 179 | 577118.43 | 3197371.75 | Аналитический метод | 0.1 | - |
| 180 | 577134.60 | 3197378.76 | Аналитический метод | 0.1 | - |
| 181 | 577133.82 | 3197389.97 | Аналитический метод | 0.1 | - |
| 182 | 577127.20 | 3197391.42 | Аналитический метод | 0.1 | - |
| 183 | 577110.93 | 3197394.04 | Аналитический метод | 0.1 | - |
| 184 | 577095.87 | 3197397.61 | Аналитический метод | 0.1 | - |
| 185 | 577096.77 | 3197390.84 | Аналитический метод | 0.1 | - |

| Сведения о местоположении границ объекта | | | | | |
|---|---------------|------------|---|---|--|
| 1. Система координат МСК-53, зона 3 | | | | | |
| 2. Сведения о характерных точках границ объекта | | | | | |
| Обозначение характерных точек границ | Координаты, м | | Метод определения координат характерной точки | Средняя квадратическая погрешность положения характерной точки (Mt), м | Описание обозначения точки на местности (при наличии) |
| | X | Y | | | |
| 186 | 577092.74 | 3197390.87 | Аналитический метод | 0.1 | - |
| 187 | 577091.76 | 3197398.16 | Аналитический метод | 0.1 | - |
| 188 | 577087.43 | 3197398.61 | Аналитический метод | 0.1 | - |
| 189 | 577087.78 | 3197402.60 | Аналитический метод | 0.1 | - |
| 190 | 577095.40 | 3197401.81 | Аналитический метод | 0.1 | - |
| 191 | 577110.78 | 3197398.16 | Аналитический метод | 0.1 | - |
| 192 | 577113.15 | 3197398.16 | Аналитический метод | 0.1 | - |
| 193 | 577113.24 | 3197397.72 | Аналитический метод | 0.1 | - |
| 194 | 577127.89 | 3197395.36 | Аналитический метод | 0.1 | - |
| 195 | 577137.64 | 3197393.30 | Аналитический метод | 0.1 | - |
| 196 | 577138.53 | 3197379.93 | Аналитический метод | 0.1 | - |
| 197 | 577154.55 | 3197383.40 | Аналитический метод | 0.1 | - |
| 198 | 577172.91 | 3197387.06 | Аналитический метод | 0.1 | - |
| 199 | 577179.45 | 3197387.46 | Аналитический метод | 0.1 | - |
| 200 | 577178.71 | 3197393.81 | Аналитический метод | 0.1 | - |
| 201 | 577178.04 | 3197419.57 | Аналитический метод | 0.1 | - |
| 202 | 577170.09 | 3197436.49 | Аналитический метод | 0.1 | - |
| 203 | 577169.71 | 3197436.31 | Аналитический метод | 0.1 | - |
| 204 | 577168.01 | 3197439.93 | Аналитический метод | 0.1 | - |
| 205 | 577168.39 | 3197440.11 | Аналитический метод | 0.1 | - |
| 206 | 577164.75 | 3197447.84 | Аналитический метод | 0.1 | - |
| 207 | 577156.42 | 3197465.29 | Аналитический метод | 0.1 | - |
| 208 | 577148.89 | 3197481.84 | Аналитический метод | 0.1 | - |
| 209 | 577146.70 | 3197480.74 | Аналитический метод | 0.1 | - |
| 210 | 577144.66 | 3197484.19 | Аналитический метод | 0.1 | - |
| 211 | 577147.23 | 3197485.48 | Аналитический метод | 0.1 | - |
| 212 | 577142.80 | 3197495.22 | Аналитический метод | 0.1 | - |
| 213 | 577137.89 | 3197507.43 | Аналитический метод | 0.1 | - |
| 214 | 577135.66 | 3197506.51 | Аналитический метод | 0.1 | - |
| 215 | 577135.23 | 3197508.29 | Аналитический метод | 0.1 | - |
| 216 | 577134.40 | 3197510.33 | Аналитический метод | 0.1 | - |
| 217 | 577136.32 | 3197511.12 | Аналитический метод | 0.1 | - |
| 218 | 577131.77 | 3197521.57 | Аналитический метод | 0.1 | - |
| 219 | 577137.03 | 3197523.57 | Аналитический метод | 0.1 | - |
| 220 | 577132.50 | 3197533.30 | Аналитический метод | 0.1 | - |
| 221 | 577114.54 | 3197576.91 | Аналитический метод | 0.1 | - |
| 222 | 577102.37 | 3197571.45 | Аналитический метод | 0.1 | - |
| 223 | 577100.52 | 3197575.01 | Аналитический метод | 0.1 | - |
| 224 | 577113.11 | 3197580.66 | Аналитический метод | 0.1 | - |
| 225 | 577111.89 | 3197584.23 | Аналитический метод | 0.1 | - |
| 226 | 577101.56 | 3197579.44 | Аналитический метод | 0.1 | - |
| 227 | 577099.88 | 3197583.07 | Аналитический метод | 0.1 | - |
| 228 | 577110.59 | 3197588.03 | Аналитический метод | 0.1 | - |
| 229 | 577100.89 | 3197584.40 | Аналитический метод | 0.1 | - |
| 230 | 577096.97 | 3197592.74 | Аналитический метод | 0.1 | - |
| 231 | 577079.49 | 3197587.32 | Аналитический метод | 0.1 | - |
| 232 | 577053.69 | 3197580.38 | Аналитический метод | 0.1 | - |

| Сведения о местоположении границ объекта | | | | | |
|---|---------------|------------|---|---|--|
| 1. Система координат МСК-53, зона 3 | | | | | |
| 2. Сведения о характерных точках границ объекта | | | | | |
| Обозначение характерных точек границ | Координаты, м | | Метод определения координат характерной точки | Средняя квадратическая погрешность положения характерной точки (Mt), м | Описание обозначения точки на местности (при наличии) |
| | X | Y | | | |
| 233 | 577052.43 | 3197584.68 | Аналитический метод | 0.1 | - |
| 234 | 577042.19 | 3197581.92 | Аналитический метод | 0.1 | - |
| 235 | 577043.13 | 3197578.77 | Аналитический метод | 0.1 | - |
| 236 | 577039.36 | 3197577.48 | Аналитический метод | 0.1 | - |
| 237 | 577037.19 | 3197584.65 | Аналитический метод | 0.1 | - |
| 238 | 577055.19 | 3197589.55 | Аналитический метод | 0.1 | - |
| 239 | 577056.44 | 3197585.22 | Аналитический метод | 0.1 | - |
| 240 | 577078.34 | 3197591.15 | Аналитический метод | 0.1 | - |
| 241 | 577099.12 | 3197597.59 | Аналитический метод | 0.1 | - |
| 242 | 577102.97 | 3197589.43 | Аналитический метод | 0.1 | - |
| 243 | 577113.02 | 3197593.25 | Аналитический метод | 0.1 | - |
| 244 | 577114.24 | 3197589.73 | Аналитический метод | 0.1 | - |
| 245 | 577115.71 | 3197590.28 | Аналитический метод | 0.1 | - |
| 246 | 577172.68 | 3197595.42 | Аналитический метод | 0.1 | - |
| 247 | 577203.88 | 3197593.92 | Аналитический метод | 0.1 | - |
| 248 | 577235.20 | 3197585.90 | Аналитический метод | 0.1 | - |
| 249 | 577298.53 | 3197571.65 | Аналитический метод | 0.1 | - |
| 250 | 577342.78 | 3197558.33 | Аналитический метод | 0.1 | - |
| 251 | 577392.39 | 3197537.99 | Аналитический метод | 0.1 | - |
| 252 | 577428.95 | 3197526.65 | Аналитический метод | 0.1 | - |
| 253 | 577451.38 | 3197514.99 | Аналитический метод | 0.1 | - |
| 254 | 577451.51 | 3197508.72 | Аналитический метод | 0.1 | - |
| 255 | 577453.14 | 3197508.74 | Аналитический метод | 0.1 | - |
| 256 | 577459.02 | 3197506.83 | Аналитический метод | 0.1 | - |
| 257 | 577462.65 | 3197501.83 | Аналитический метод | 0.1 | - |
| 258 | 577463.14 | 3197498.41 | Аналитический метод | 0.1 | - |
| 259 | 577467.56 | 3197498.57 | Аналитический метод | 0.1 | - |
| 260 | 577528.85 | 3197506.72 | Аналитический метод | 0.1 | - |
| 261 | 577529.57 | 3197523.21 | Аналитический метод | 0.1 | - |
| 262 | 577561.22 | 3197538.03 | Аналитический метод | 0.1 | - |
| 263 | 577545.90 | 3197578.09 | Аналитический метод | 0.1 | - |
| 264 | 577549.75 | 3197579.17 | Аналитический метод | 0.1 | - |
| 265 | 577561.93 | 3197547.44 | Аналитический метод | 0.1 | - |
| 266 | 577620.96 | 3197570.13 | Аналитический метод | 0.1 | - |
| 267 | 577646.77 | 3197532.07 | Аналитический метод | 0.1 | - |
| 268 | 577680.46 | 3197468.28 | Аналитический метод | 0.1 | - |
| 269 | 577687.40 | 3197471.46 | Аналитический метод | 0.1 | - |
| 270 | 577734.42 | 3197474.66 | Аналитический метод | 0.1 | - |
| 271 | 577745.31 | 3197475.12 | Аналитический метод | 0.1 | - |
| 272 | 577779.54 | 3197474.92 | Аналитический метод | 0.1 | - |
| 273 | 577780.02 | 3197478.03 | Аналитический метод | 0.1 | - |
| 274 | 577781.95 | 3197480.72 | Аналитический метод | 0.1 | - |
| 275 | 577780.54 | 3197483.08 | Аналитический метод | 0.1 | - |
| 276 | 577779.76 | 3197510.59 | Аналитический метод | 0.1 | - |
| 277 | 577788.65 | 3197510.75 | Аналитический метод | 0.1 | - |
| 1 | 577788.66 | 3197506.75 | Аналитический метод | 0.1 | - |
| | | | | | - |

| Сведения о местоположении границ объекта | | | | | |
|---|---------------|------------|---|---|--|
| 1. Система координат МСК-53, зона 3 | | | | | |
| 2. Сведения о характерных точках границ объекта | | | | | |
| Обозначение характерных точек границ | Координаты, м | | Метод определения координат характерной точки | Средняя квадратическая погрешность положения характерной точки (Mt), м | Описание обозначения точки на местности (при наличии) |
| | X | Y | | | |
| 278 | 577267.17 | 3197389.37 | Аналитический метод | 0.1 | - |
| 279 | 577267.17 | 3197387.92 | Аналитический метод | 0.1 | - |
| 280 | 577267.96 | 3197387.91 | Аналитический метод | 0.1 | - |
| 281 | 577267.99 | 3197384.34 | Аналитический метод | 0.1 | - |
| 282 | 577303.84 | 3197383.35 | Аналитический метод | 0.1 | - |
| 283 | 577304.01 | 3197389.20 | Аналитический метод | 0.1 | - |
| 284 | 577341.36 | 3197387.49 | Аналитический метод | 0.1 | - |
| 285 | 577341.32 | 3197391.90 | Аналитический метод | 0.1 | - |
| 286 | 577345.32 | 3197391.97 | Аналитический метод | 0.1 | - |
| 287 | 577345.36 | 3197387.25 | Аналитический метод | 0.1 | - |
| 288 | 577367.31 | 3197385.74 | Аналитический метод | 0.1 | - |
| 289 | 577387.24 | 3197384.91 | Аналитический метод | 0.1 | - |
| 290 | 577406.30 | 3197384.29 | Аналитический метод | 0.1 | - |
| 291 | 577428.72 | 3197385.80 | Аналитический метод | 0.1 | - |
| 292 | 577434.65 | 3197385.76 | Аналитический метод | 0.1 | - |
| 293 | 577443.07 | 3197384.05 | Аналитический метод | 0.1 | - |
| 294 | 577459.38 | 3197384.98 | Аналитический метод | 0.1 | - |
| 295 | 577456.80 | 3197405.86 | Аналитический метод | 0.1 | - |
| 296 | 577455.58 | 3197405.83 | Аналитический метод | 0.1 | - |
| 297 | 577454.97 | 3197397.73 | Аналитический метод | 0.1 | - |
| 298 | 577449.99 | 3197397.69 | Аналитический метод | 0.1 | - |
| 299 | 577450.01 | 3197401.69 | Аналитический метод | 0.1 | - |
| 300 | 577451.28 | 3197401.69 | Аналитический метод | 0.1 | - |
| 301 | 577451.91 | 3197409.66 | Аналитический метод | 0.1 | - |
| 302 | 577456.70 | 3197409.86 | Аналитический метод | 0.1 | - |
| 303 | 577456.84 | 3197427.78 | Аналитический метод | 0.1 | - |
| 304 | 577452.48 | 3197427.82 | Аналитический метод | 0.1 | - |
| 305 | 577452.52 | 3197431.82 | Аналитический метод | 0.1 | - |
| 306 | 577456.80 | 3197431.78 | Аналитический метод | 0.1 | - |
| 307 | 577456.17 | 3197453.01 | Аналитический метод | 0.1 | - |
| 308 | 577456.02 | 3197470.73 | Аналитический метод | 0.1 | - |
| 309 | 577455.58 | 3197482.66 | Аналитический метод | 0.1 | - |
| 310 | 577432.33 | 3197481.77 | Аналитический метод | 0.1 | - |
| 311 | 577432.48 | 3197469.81 | Аналитический метод | 0.1 | - |
| 312 | 577431.93 | 3197451.83 | Аналитический метод | 0.1 | - |
| 313 | 577428.04 | 3197451.81 | Аналитический метод | 0.1 | - |
| 314 | 577428.48 | 3197469.72 | Аналитический метод | 0.1 | - |
| 315 | 577428.33 | 3197481.61 | Аналитический метод | 0.1 | - |
| 316 | 577395.54 | 3197480.35 | Аналитический метод | 0.1 | - |
| 317 | 577395.35 | 3197467.22 | Аналитический метод | 0.1 | - |
| 318 | 577391.34 | 3197467.20 | Аналитический метод | 0.1 | - |
| 319 | 577391.53 | 3197480.03 | Аналитический метод | 0.1 | - |
| 320 | 577380.27 | 3197478.11 | Аналитический метод | 0.1 | - |
| 321 | 577380.64 | 3197465.64 | Аналитический метод | 0.1 | - |
| 322 | 577376.64 | 3197465.35 | Аналитический метод | 0.1 | - |
| 323 | 577376.27 | 3197478.05 | Аналитический метод | 0.1 | - |
| 324 | 577339.64 | 3197478.25 | Аналитический метод | 0.1 | - |

| Сведения о местоположении границ объекта | | | | | |
|---|---------------|------------|---|---|--|
| 1. Система координат МСК-53, зона 3 | | | | | |
| 2. Сведения о характерных точках границ объекта | | | | | |
| Обозначение характерных точек границ | Координаты, м | | Метод определения координат характерной точки | Средняя квадратическая погрешность положения характерной точки (Mt), м | Описание обозначения точки на местности (при наличии) |
| | X | Y | | | |
| 325 | 577322.10 | 3197479.02 | Аналитический метод | 0.1 | - |
| 326 | 577322.67 | 3197498.60 | Аналитический метод | 0.1 | - |
| 327 | 577312.33 | 3197505.70 | Аналитический метод | 0.1 | - |
| 328 | 577314.32 | 3197513.01 | Аналитический метод | 0.1 | - |
| 329 | 577313.96 | 3197513.16 | Аналитический метод | 0.1 | - |
| 330 | 577315.05 | 3197517.04 | Аналитический метод | 0.1 | - |
| 331 | 577315.40 | 3197516.89 | Аналитический метод | 0.1 | - |
| 332 | 577316.96 | 3197522.52 | Аналитический метод | 0.1 | - |
| 333 | 577287.92 | 3197541.50 | Аналитический метод | 0.1 | - |
| 334 | 577262.30 | 3197566.39 | Аналитический метод | 0.1 | - |
| 335 | 577226.34 | 3197563.86 | Аналитический метод | 0.1 | - |
| 336 | 577227.79 | 3197554.64 | Аналитический метод | 0.1 | - |
| 337 | 577225.21 | 3197553.93 | Аналитический метод | 0.1 | - |
| 338 | 577223.34 | 3197557.19 | Аналитический метод | 0.1 | - |
| 339 | 577221.70 | 3197567.46 | Аналитический метод | 0.1 | - |
| 340 | 577263.90 | 3197570.50 | Аналитический метод | 0.1 | - |
| 341 | 577290.27 | 3197544.74 | Аналитический метод | 0.1 | - |
| 342 | 577321.60 | 3197524.21 | Аналитический метод | 0.1 | - |
| 343 | 577316.95 | 3197507.52 | Аналитический метод | 0.1 | - |
| 344 | 577326.80 | 3197500.73 | Аналитический метод | 0.1 | - |
| 345 | 577326.22 | 3197482.83 | Аналитический метод | 0.1 | - |
| 346 | 577339.70 | 3197482.25 | Аналитический метод | 0.1 | - |
| 347 | 577379.46 | 3197482.03 | Аналитический метод | 0.1 | - |
| 348 | 577392.51 | 3197484.24 | Аналитический метод | 0.1 | - |
| 349 | 577441.40 | 3197486.10 | Аналитический метод | 0.1 | - |
| 350 | 577437.68 | 3197491.57 | Аналитический метод | 0.1 | - |
| 351 | 577437.14 | 3197498.54 | Аналитический метод | 0.1 | - |
| 352 | 577437.63 | 3197501.75 | Аналитический метод | 0.1 | - |
| 353 | 577441.26 | 3197506.75 | Аналитический метод | 0.1 | - |
| 354 | 577447.51 | 3197508.67 | Аналитический метод | 0.1 | - |
| 355 | 577447.45 | 3197512.54 | Аналитический метод | 0.1 | - |
| 356 | 577427.60 | 3197522.89 | Аналитический метод | 0.1 | - |
| 357 | 577390.96 | 3197534.25 | Аналитический метод | 0.1 | - |
| 358 | 577341.35 | 3197554.59 | Аналитический метод | 0.1 | - |
| 359 | 577297.58 | 3197567.76 | Аналитический метод | 0.1 | - |
| 360 | 577234.29 | 3197582.00 | Аналитический метод | 0.1 | - |
| 361 | 577203.48 | 3197589.93 | Аналитический метод | 0.1 | - |
| 362 | 577172.62 | 3197591.42 | Аналитический метод | 0.1 | - |
| 363 | 577116.42 | 3197586.33 | Аналитический метод | 0.1 | - |
| 364 | 577115.17 | 3197585.78 | Аналитический метод | 0.1 | - |
| 365 | 577121.62 | 3197570.33 | Аналитический метод | 0.1 | - |
| 366 | 577122.15 | 3197570.53 | Аналитический метод | 0.1 | - |
| 367 | 577123.70 | 3197566.86 | Аналитический метод | 0.1 | - |
| 368 | 577123.15 | 3197566.63 | Аналитический метод | 0.1 | - |
| 369 | 577141.61 | 3197523.15 | Аналитический метод | 0.1 | - |
| 370 | 577142.18 | 3197520.74 | Аналитический метод | 0.1 | - |
| 371 | 577147.96 | 3197505.73 | Аналитический метод | 0.1 | - |

| Сведения о местоположении границ объекта | | | | | |
|---|---------------|------------|---|---|--|
| 1. Система координат МСК-53, зона 3 | | | | | |
| 2. Сведения о характерных точках границ объекта | | | | | |
| Обозначение характерных точек границ | Координаты, м | | Метод определения координат характерной точки | Средняя квадратическая погрешность положения характерной точки (Mt), м | Описание обозначения точки на местности (при наличии) |
| | X | Y | | | |
| 372 | 577144.33 | 3197504.07 | Аналитический метод | 0.1 | - |
| 373 | 577138.26 | 3197519.76 | Аналитический метод | 0.1 | - |
| 374 | 577137.05 | 3197519.30 | Аналитический метод | 0.1 | - |
| 375 | 577140.84 | 3197510.80 | Аналитический метод | 0.1 | - |
| 376 | 577146.46 | 3197496.83 | Аналитический метод | 0.1 | - |
| 377 | 577160.05 | 3197466.96 | Аналитический метод | 0.1 | - |
| 378 | 577168.37 | 3197449.55 | Аналитический метод | 0.1 | - |
| 379 | 577181.97 | 3197420.48 | Аналитический метод | 0.1 | - |
| 380 | 577182.70 | 3197394.00 | Аналитический метод | 0.1 | - |
| 381 | 577183.66 | 3197385.85 | Аналитический метод | 0.1 | - |
| 382 | 577199.79 | 3197385.44 | Аналитический метод | 0.1 | - |
| 383 | 577210.35 | 3197386.57 | Аналитический метод | 0.1 | - |
| 384 | 577220.18 | 3197388.01 | Аналитический метод | 0.1 | - |
| 385 | 577238.83 | 3197387.85 | Аналитический метод | 0.1 | - |
| 386 | 577251.11 | 3197388.56 | Аналитический метод | 0.1 | - |
| 387 | 577263.17 | 3197388.60 | Аналитический метод | 0.1 | - |
| 388 | 577263.17 | 3197389.32 | Аналитический метод | 0.1 | - |
| 278 | 577267.17 | 3197389.37 | Аналитический метод | 0.1 | - |
| 3. Сведения о характерных точках части (частей) границы объекта | | | | | |
| Обозначение характерных точек части границы | Координаты, м | | Метод определения координат характерной точки | Средняя квадратическая погрешность положения характерной точки (Mt), м | Описание обозначения точки на местности (при наличии) |
| | X | Y | | | |
| 1 | 2 | 3 | 4 | 5 | 6 |
| - | - | - | - | - | - |

Раздел 3

| Сведения о местоположении измененных (уточненных) границ объекта | | | | | | | |
|--|-------------------------------|---|---|---|---|---|---|
| 1. Система координат МСК-53, зона 3 | | | | | | | |
| 2. Сведения о характерных точках границ объекта | | | | | | | |
| Обозначение характерных точек границ | Существующие координаты, м | | Измененные (уточненные) координаты, м | | Метод определения координат характерной точки | Средняя квадратическая погрешность положения характерной точки (Mt), м | Описание обозначения точки на местности (при наличии) |
| | X | Y | X | Y | | | |
| 1 | 2 | 3 | 4 | 5 | 6 | 7 | 8 |
| - | - | - | - | - | - | - | - |
| 3. Сведения о характерных точках части (частей) границы объекта | | | | | | | |
| Обозначение характерных точек части границы | Существующие координаты, м | | Измененные (уточненные) координаты, м | | Метод определения координат характерной точки | Средняя квадратическая погрешность положения характерной точки (Mt), м | Описание обозначения точки на местности (при наличии) |
| | X | Y | X | Y | | | |
| 1 | 2 | 3 | 4 | 5 | 6 | 7 | 8 |
| - | - | - | - | - | - | - | - |

План границ объекта

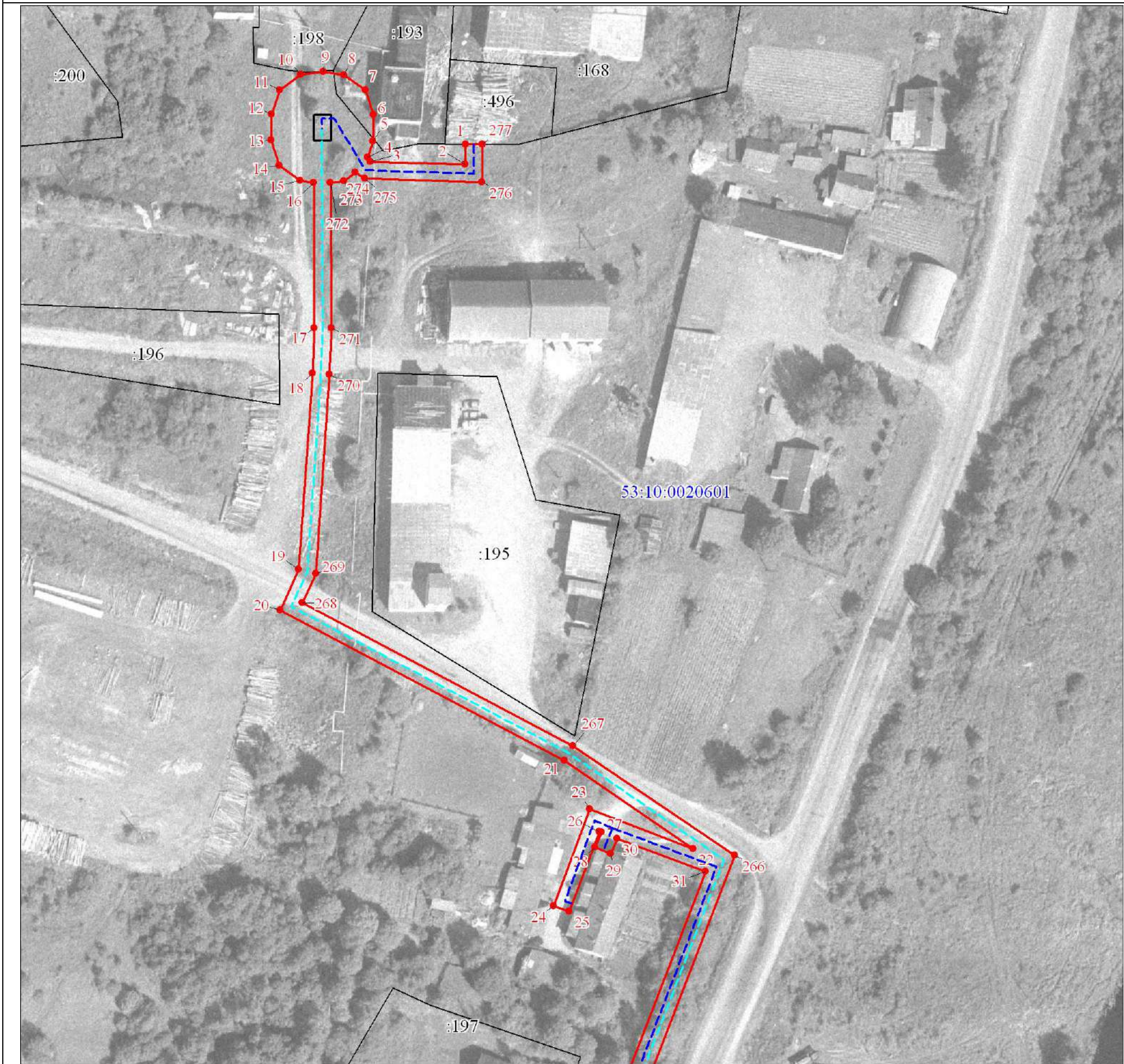

Масштаб 1:1000

Используемые условные знаки и обозначения:

| | |
|--|--|
| | Характерная точка границы объекта |
| | Надписи номеров характерных точек границы объекта |
| | Образуемая граница объекта |
| | Трасса газопровода |
| | Часть границы, сведения ЕГРН о которой позволяют однозначно определить ее положение на местности |
| | Надписи кадастрового номера земельного участка |
| | Граница кадастрового квартала |
| | Обозначение кадастрового квартала |

Подпись _____ Зирдзинина М. В.

Дата 16 сентября 2024 г.

Место для оттиска печати (при наличии) лица, составившего описание местоположения границ объекта



План границ объекта

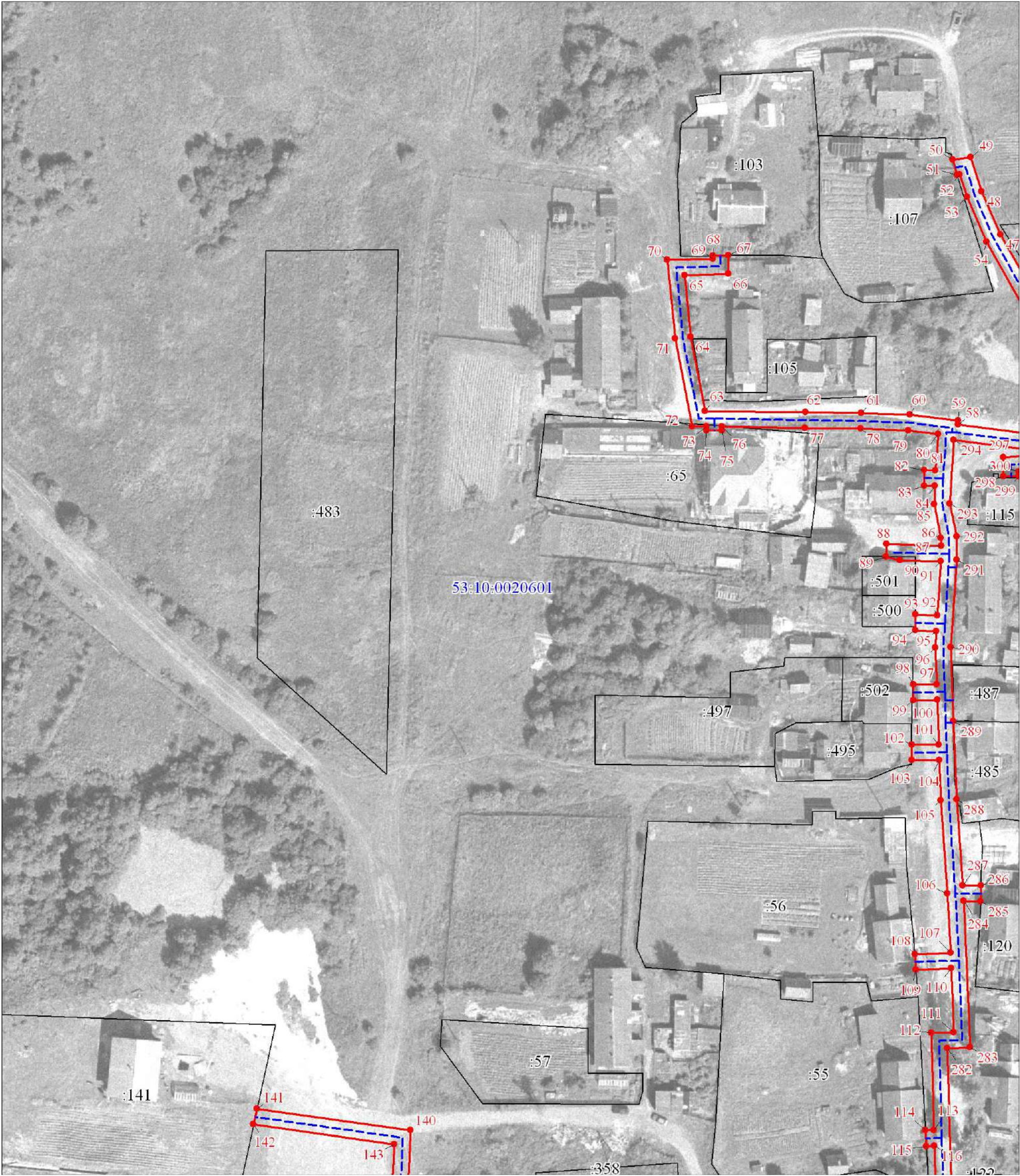

Масштаб 1:1000

Используемые условные знаки и обозначения:

Условные обозначения представлены на листе 125

Подпись  Зирдзинина М. В.

Дата 16 сентября 2024 г.

Место для оттиска печати (при наличии) лица, составившего описание местоположения границ объекта



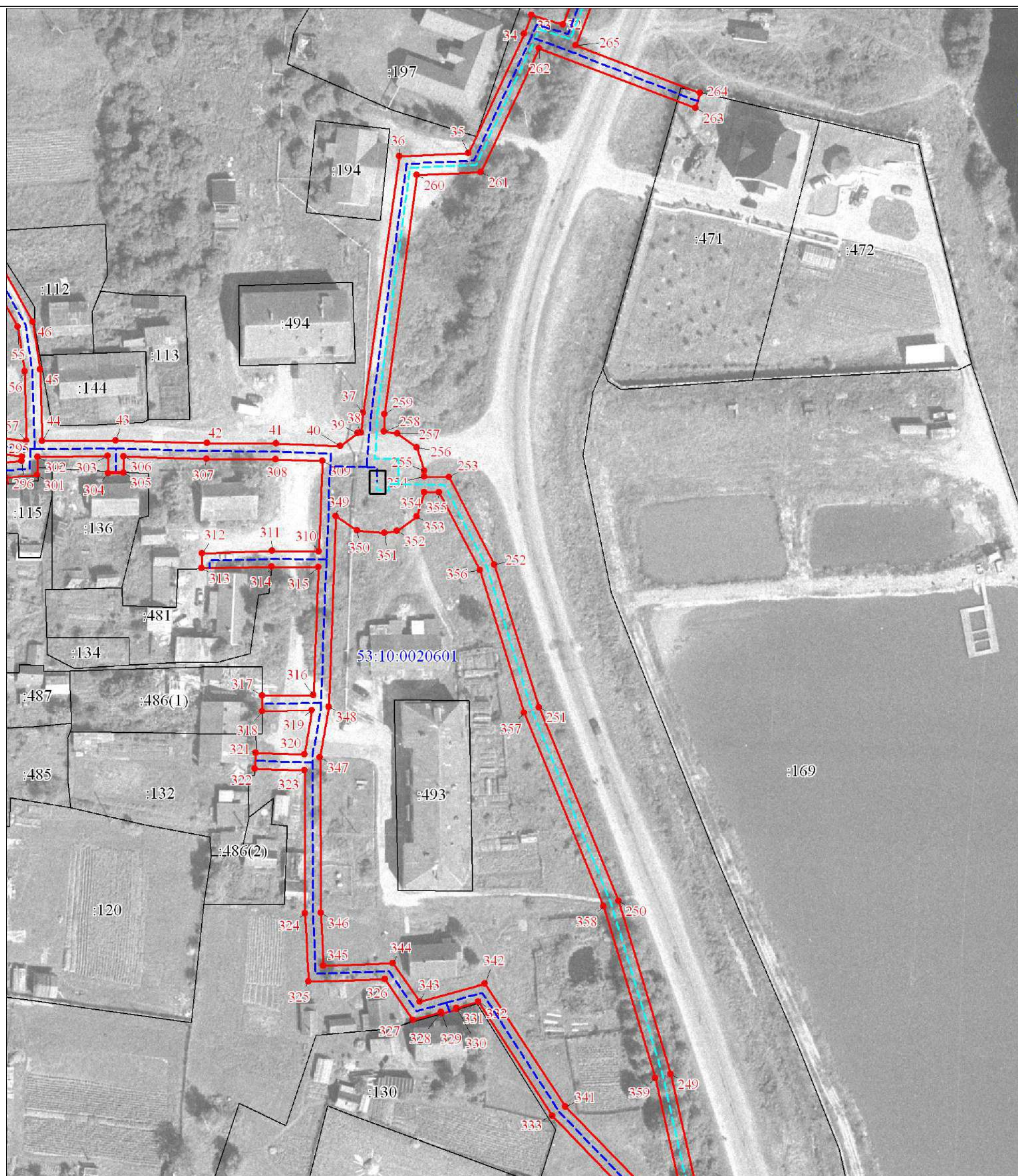

Используемые условные знаки и обозначения:

Подпись _____

Дата 16 сентября 2024 г.

Место для оттиска печати (при наличии) лица, составившего описание местоположения границ объекта

План границ объекта



Масштаб 1:1000

Используемые условные знаки и обозначения:

Условные обозначения представлены на листе 125

Подпись  Зирдзинина М. В.

Дата 16 сентября 2024 г.

Место для оттиска печати (при наличии) лица, составившего описание местоположения границ объекта



План границ объекта

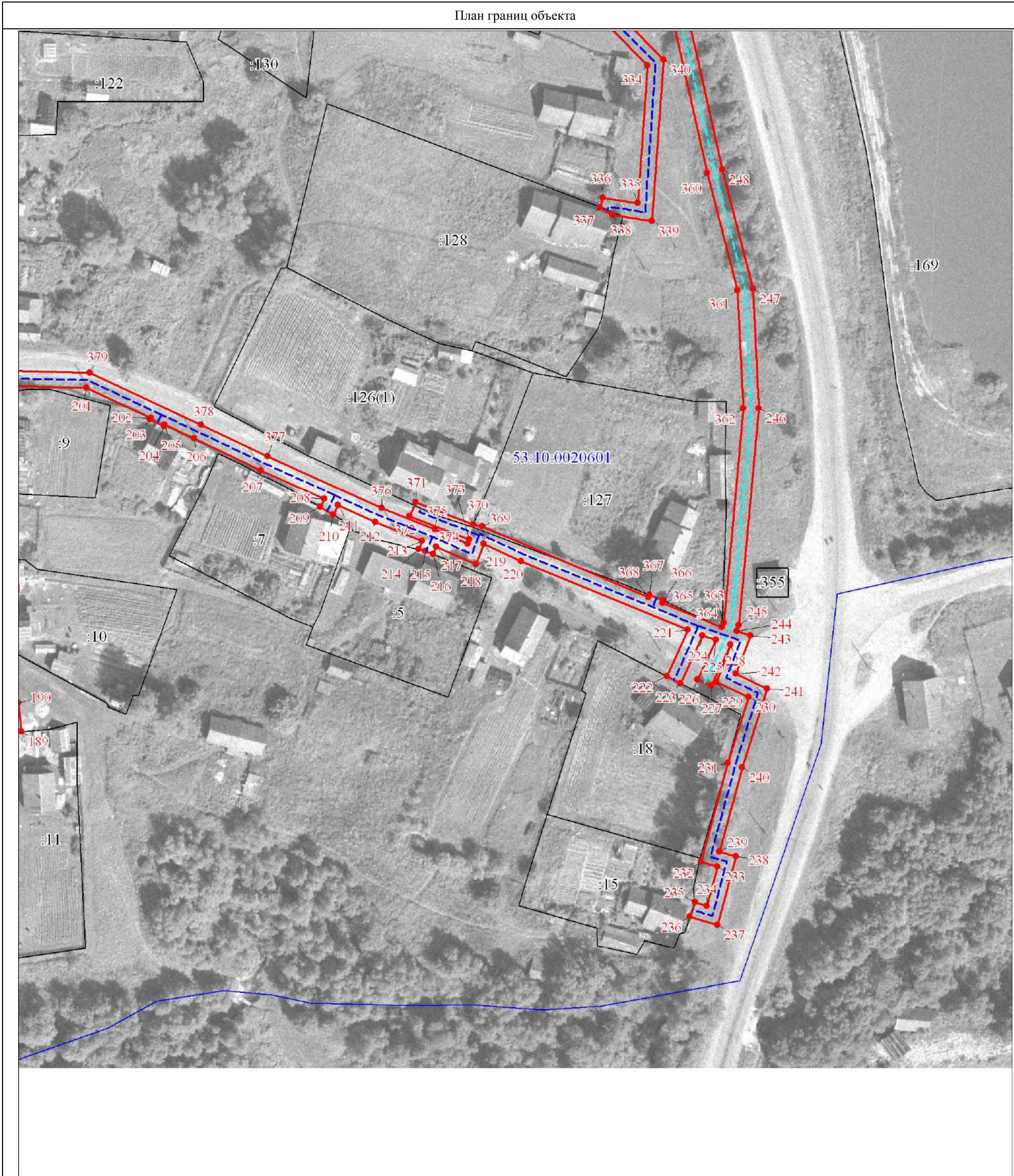

Масштаб 1:1000

Используемые условные знаки и обозначения:

Условные обозначения представлены на листе 125

Подпись  Зирдзинина М. В.

Дата 16 сентября 2024 г.

Место для оттиска печати (при наличии) лица, составившего описание местоположения границ объекта

